

## ENVIO AUTOMÁTICO DE XML E DANFE *FMEMIXMNF*

- ✓ **Explicação:** Ao realizar a emissão da Nota Fiscal eletrônica, o JOTEC possibilita o envio automático do XML e Danfe através do E-mail cadastrado nos dados de cliente (e-mail NFE), os dados são enviados em anexo.

1. Cadastro de E-mail no Cliente
2. Arquivo Empresa do Faturamento

### 1. Cadastro de e-mail no cliente

- Para realizar esse cadastro, acesse o módulo: *Faturamento*.



- Em seguida acesse: *Arquivo > Cliente*.

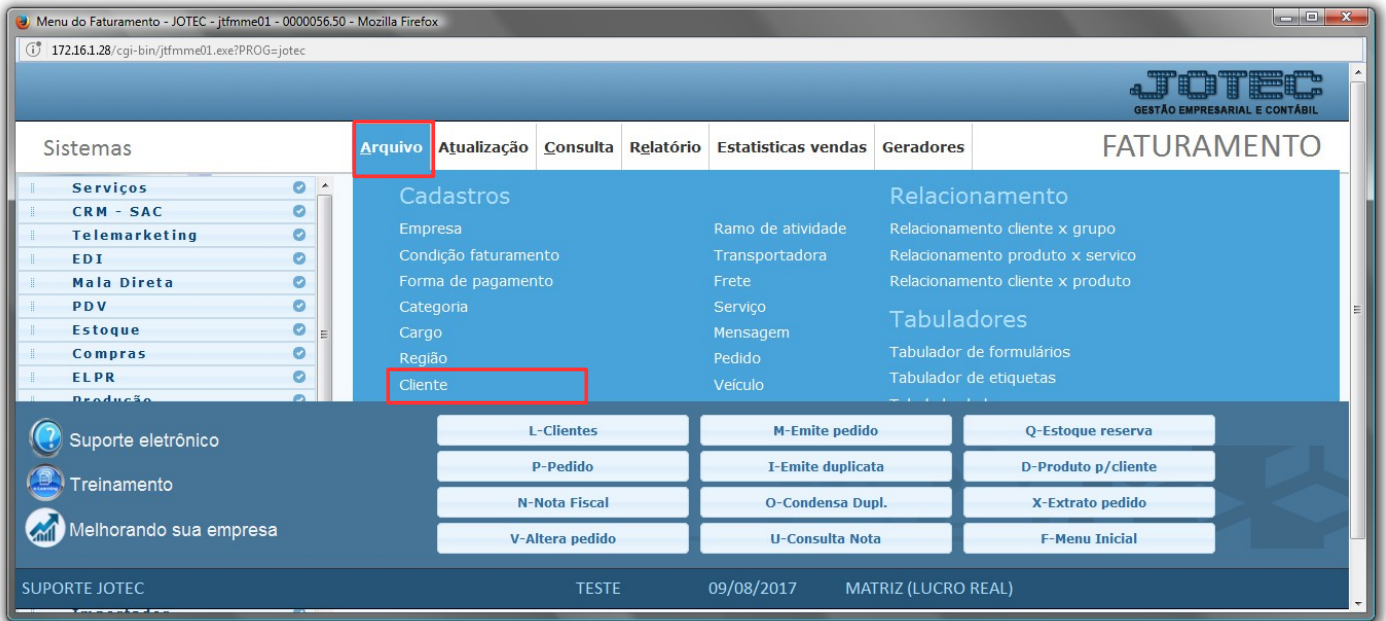

- Na tela que será aberta basta informar o (1) **Código**, e clicar no (2) **Binóculo** para trazer o cliente que deseja inserir o e-mail, (3) **E-mail NFE**, cadastrar o e-mail que receberá o XML e a DANFE e logo após clicar no (4) **Disquete** e salvar a alteração.

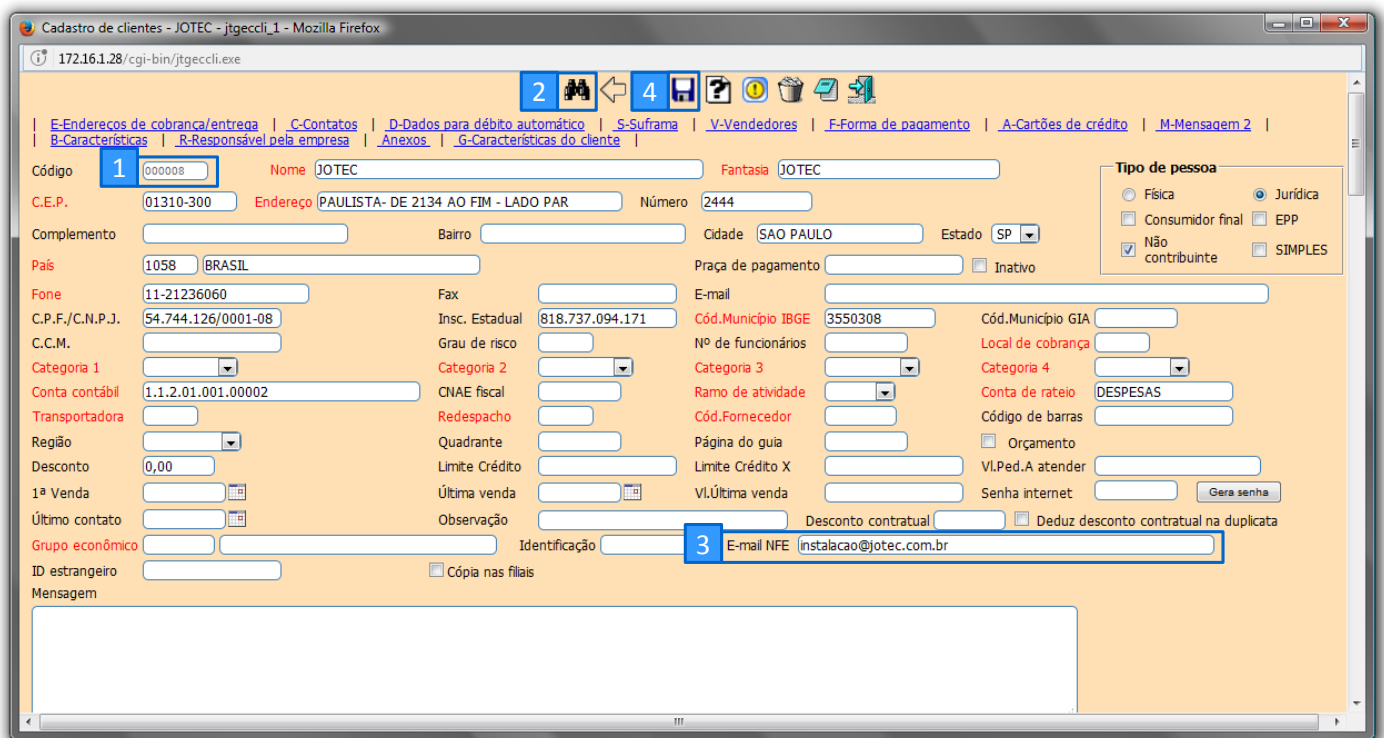

## 2. Arquivo Empresa do Faturamento

- Para enviar o XML e DANFE para o cliente deve cadastrar os dados do servidor de e-mail, acesse: **Faturamento > Arquivo > Empresa**:



- Na tela que será aberta basta informar o **(1) Servidor SMTP, Porta, E-mail** (para configurar o SMTP), marcar a flag **SSL** (se necessário). Informar a senha do primeiro e-mail, informar o e-mail de venda (que aparecerá como remetente para o cliente) e a senha do mesmo. Clicar no **(2) Disquete** para salvar, logo após será enviado um e-mail para o primeiro e-mail cadastrado confirmando o cadastro.

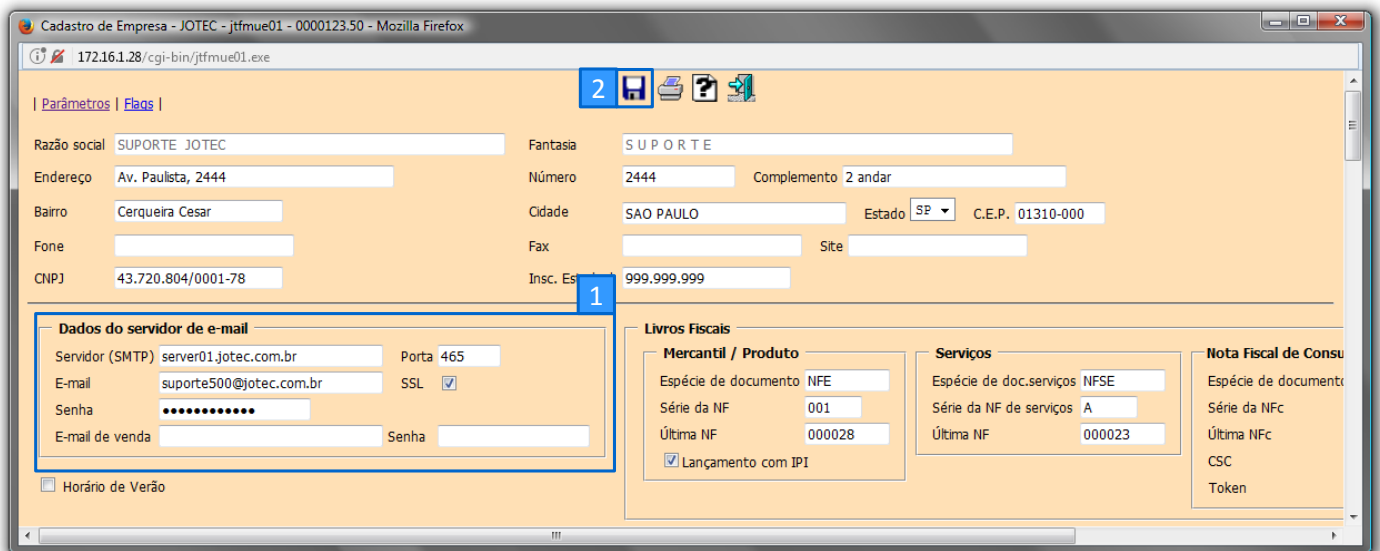

Para maiores informações  
consulte o:



**Suporte Eletrônico.**