

## PARÂMETRO DE SUBSTITUIÇÃO TRIBUTÁRIA FMCAIPRST

❖ **Explicação:** O parâmetro da substituição tributária deve estar devidamente cadastrado no sistema para que os cálculos sejam realizados corretamente de acordo com as vendas realizadas.

➤ Para realizar este parâmetro, acesse o módulo **Faturamento** e clique no botão **P-Pedido**.



➤ Na tela seguinte, clique na opção: (1) **R-Atualiza produto**, pesquise o (2) **Produto** (Duplo clique para pesquisar) e clique em (3) **Classif. fiscal**.

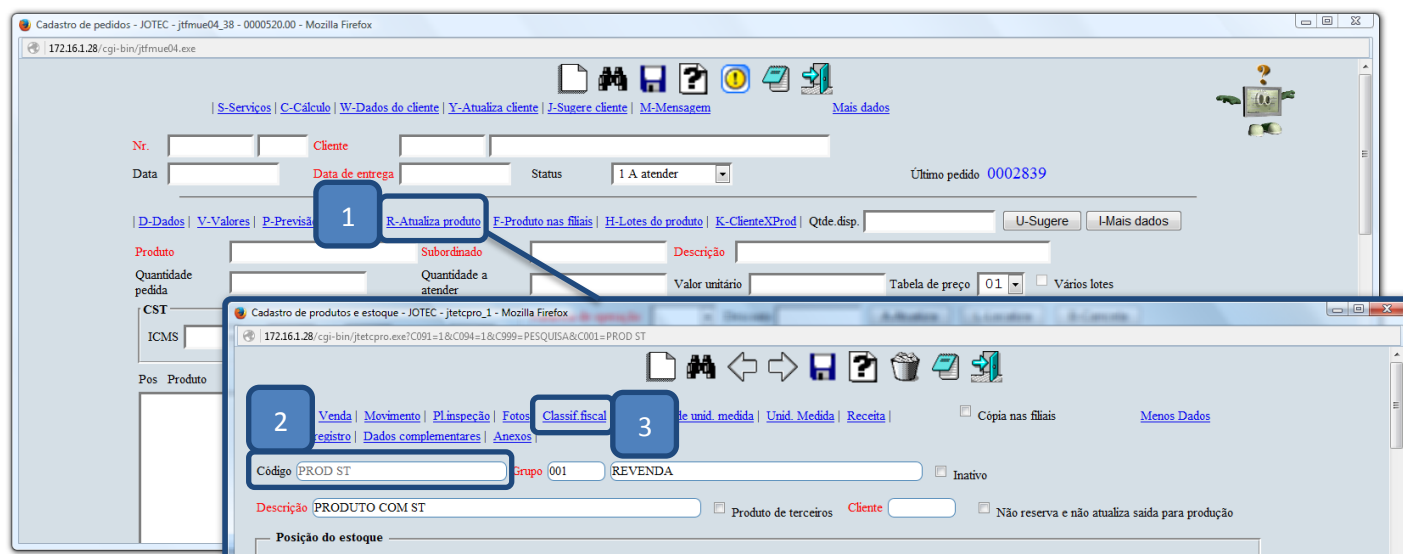

- Já na tela da classificação fiscal do produto, localize o quadro “**Substituição tributária**”, marque a flag (1) **Incide Substituição tributária** e o (2) **Estado do cliente**. Informe o (3) **MVA** que se refere à margem de lucro do produto no estado (*Exemplo: Uma MVA de 53,34% preencher o campo com 1,5334, conforme na imagem abaixo*).
- Informe o (4) **ICMS** (Alíquota interna do estado do cliente), o (5) **Código mens.** (Mensagem pré-cadastrada no faturamento referente a ST para que saia na nota), o (6) **Cód. Fiscal** (CFOP utilizada nesse tipo de operação) e clique no botão “**Atualiza**”. Repita o processo para cada estado com incidência de ST.

- Após finalizar todas as inclusões, clique no ícone do “**Disquete**” para salvar.

